

**Konfliktlösung durch  
die Bauexperten der GTÜ**

**Moderationsfahrplan**



# Ihre Sachverständigen am Bau



## Baumängel und Fehler führen zum Konflikt



# Ihre Sachverständigen am Bau



**6 Schritte**  
führen  
zur Lösung

durch die  
**Bauexperten der GTÜ**

# Ihre Sachverständigen am Bau



## 1. Schritt zur Lösung durch GTÜ-Bauexperten

Der GTÜ-Bauexperte empfiehlt:

- fachliche Klärung
- Verhandlung und Absprache zur Lösung

1.  
Vereinbarung  
der Parteien mit  
GTÜ-Bauexperten  
zur Konflikt-  
lösung



# Ihre Sachverständigen am Bau



## 2. Schritt zur Lösung durch GTÜ-Bauexperten



2.  
Ortstermin  
der Bau-  
beteiligten  
und Daten-  
aufnahme  
durch GTÜ-  
Bauexperten

# Ihre Sachverständigen am Bau



## 3. Schritt zur Lösung durch GTÜ-Bauexperten

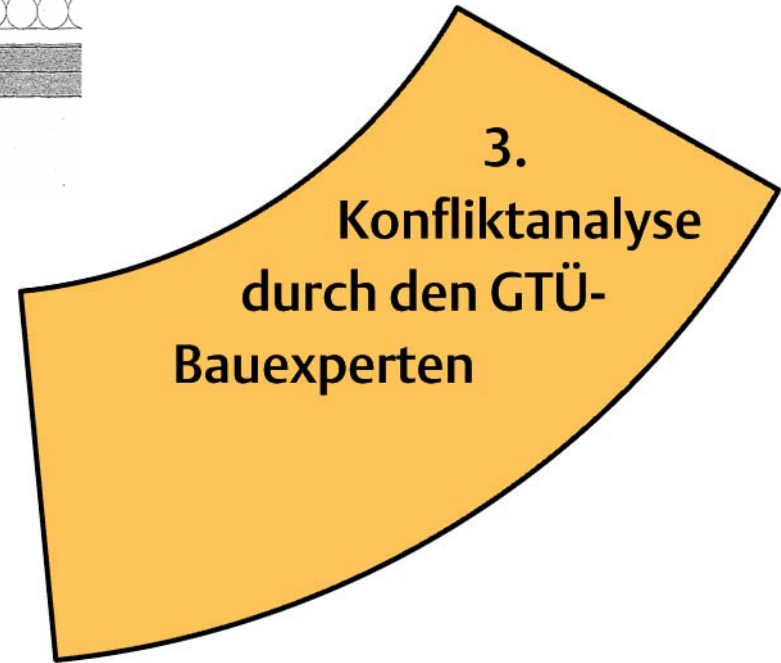
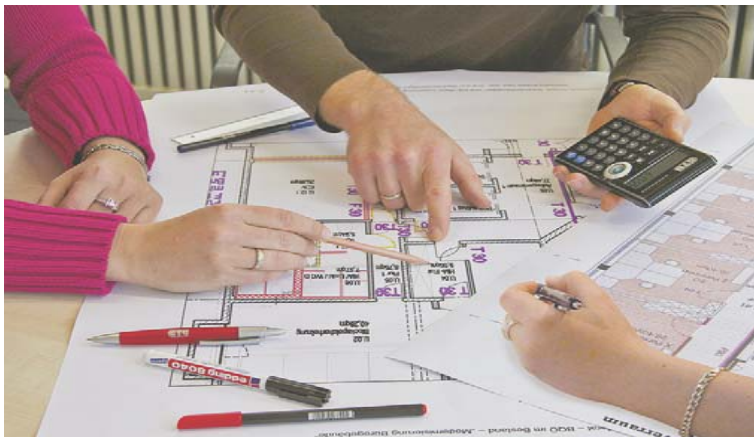
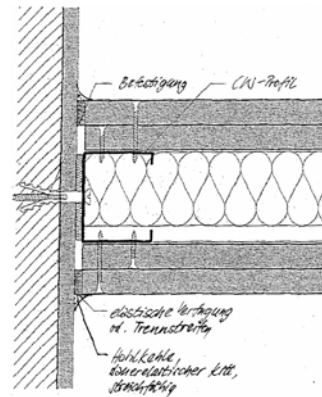
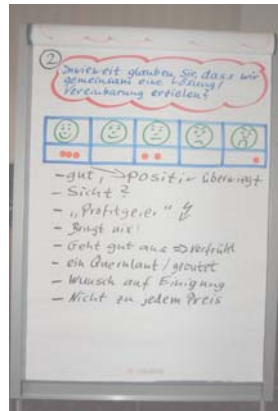

# Ihre Sachverständigen am Bau



## 4. Schritt zur Lösung durch GTÜ-Bauexperten



# Ihre Sachverständigen am Bau



## 5. Schritt zur Lösung durch GTÜ-Bauexperten

5.  
Konflikt-  
manage-  
ment durch  
GTÜ-  
Bauexperten

Erläuterung der Gutachten, Vorstellung von Lösungen  
Kosten/Nutzenanalysen, Verhandlungen  
Dokumentation

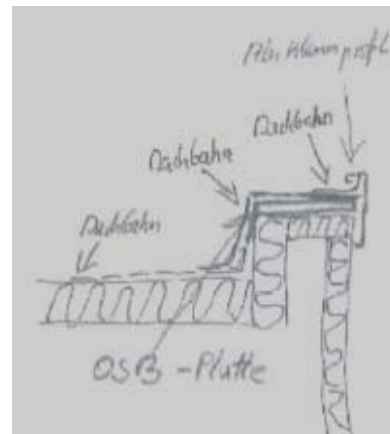

# Ihre Sachverständigen am Bau



## 6. Schritt zur Lösung durch GTÜ-Bauexperten



Dokumentation der Vereinbarung durch den GTÜ-Bauexperten



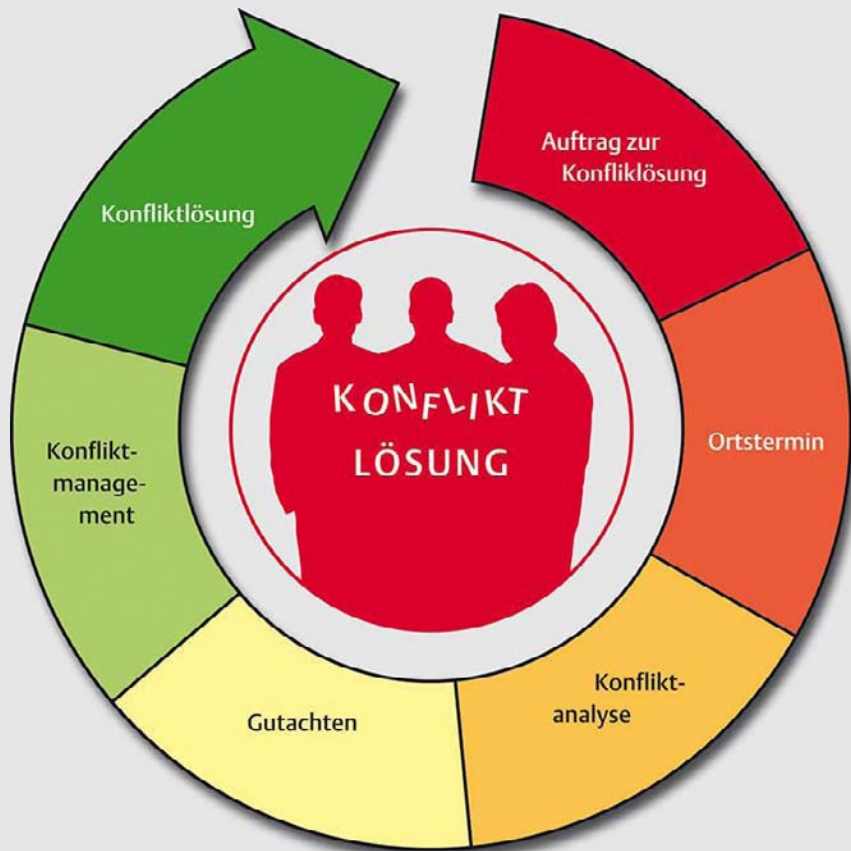

**Vielen Dank für  
Ihre Aufmerksamkeit.**